

Ing. arch. Alexander Lami
Štítova 2
040 01 Košice

Váš list zo dňa/ zn.	Naša značka	Vybavuje /linka	Košice
	751/06/2021	Martin Kopera	15/07/2021
		055/3012345	

VEC: vyjadrenie

Požiadali ste nás o vyjadrenie k existencii inžinierskych sietí v k. ú. Grunt pre stavbu:
„Cyklochodník Moskovská trieda – Kremnická ul.“ za účelom stavebného konania.

Vo Vami vyznačenej lokalite sa naše siete a zariadenia **nachádzajú**. Trasa našich vedení je obsiahnutá vo Vami doloženej situácii.

Žiadame dodržať nasledovné podmienky:

- pred začatím zemných prác je nutné objednať vytýčenie káblov zaslaním objednávky a mapového podkladu na e-mailovú adresu: mkopera@antik.sk, kontakt: 0915 918 489 – Martin Kopera,
- v okolí našich káblov – 3 m – je potrebný ručný výkop,
- v prípade, že bude križované naše podzemné vedenie, alebo dôjde ku súbehu plánovaného výkopu s ním, je bezpodmienečne nutné zaistiť naše vedenie proti vzniku previsu,
- odkryté vedenie musí byť chránené proti mechanickému poškodeniu,
- pri križovaní, resp. súbehu nášho vedenia s novo ukladanými inžinierskymi sieťami musia byť dodržané minimálne vzdialenosti, stanovené v priestorovej norme STN 736005,
- pod spevnenými plochami žiadame uložiť naše káble a rúry do betónových žľabov typu TK2, pod a nad betónové žľaby umiestniť železobetónovú dosku a na telekomunikačnú šachtu umiestniť poklop triedy D400,
- v prípade prekládky našich vedení, tú zrealizujeme vlastnými kapacitami na náklady investora,
- projektovú dokumentáciu so zapracovanými podmienkami ochrany a prekládky našich vedení žiadame predložiť na odsúhlasenie, prekládku je možné realizovať až po uzavretí dohody,
- pred zasypaním odkrytých chráničiek našej spoločnosti žiadame, aby bol prizvaný zástupca našej spoločnosti kvôli kontrole nepoškodenosti vedenia.

Toto vyjadrenie má platnosť šesť mesiacov.

S pozdravom,



Jana Filipová
Oddelenie zmluvných vzťahov a výstavby

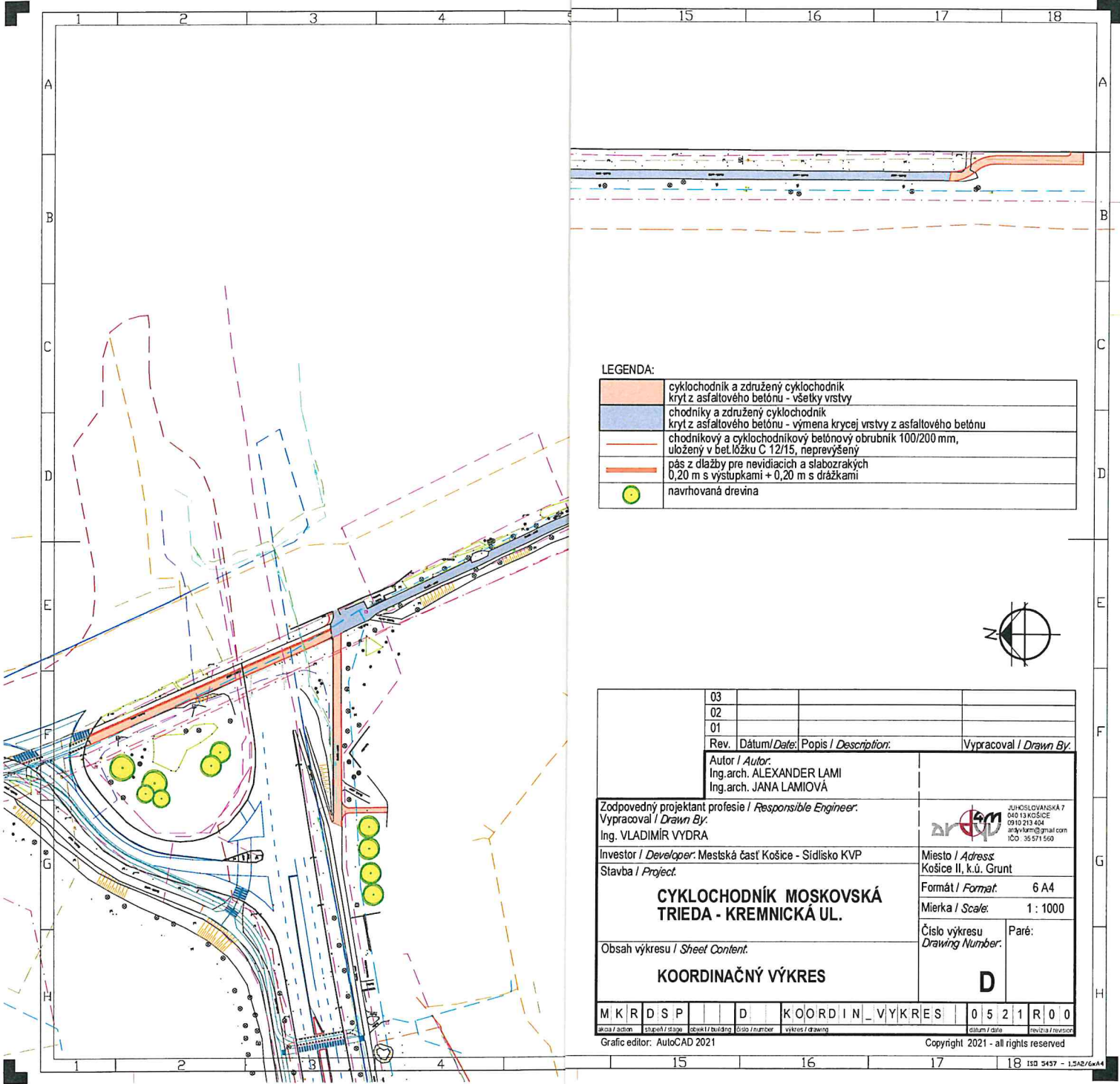

LEGENDA:

	cyklochodník a združený cyklochodník
	kryt z asfaltového betónu - všetky vrstvy
	chodníky a združený cyklochodník
	kryt z asfaltového betónu - výmena krycej vrstvy z asfaltového betónu
	chodníkový a cyklochodníkový betónový obrubník 100/200 mm, uložený v bet. lôžku C 12/15, neprevýšený
	pás z dlažby pre nevidiacich a slabozrakých 0,20 m s výstupkami + 0,20 m s drážkami
	navrhovaná drevina

03					
02					
01					
Rev. / Datum / Date:			Popis / Description:		
Autor / Autor:			Vypracoval / Drawn By:		
Ing. arch. ALEXANDER LAMI					
Ing. arch. JANA LAMIOVÁ					
Zodpovedný projektant profesie / Responsible Engineer:					
Vypracoval / Drawn By:					
Ing. VLADIMÍR VYDRA					
Investor / Developer: Mestská časť Košice - Sídliisko KVP			Miesto / Address:		
Stavba / Project:			Košice II, k.ú. Grunt		
CYKLOCHODNÍK MOSKOVSKÁ TRIEDA - KREMICKÁ UL.			Formát / Format:		
			6 A4		
			Mierka / Scale:		
			1 : 1000		
Obsah výkresu / Sheet Content:			Číslo výkresu / Drawing Number:		Paré:
KOORDINAČNÝ VÝKRES					D
M	K	R	D	S	P
KOORDIN_VYKRES					
0521R00					
Grafic editor: AutoCAD 2021			Copyright 2021 - all rights reserved		